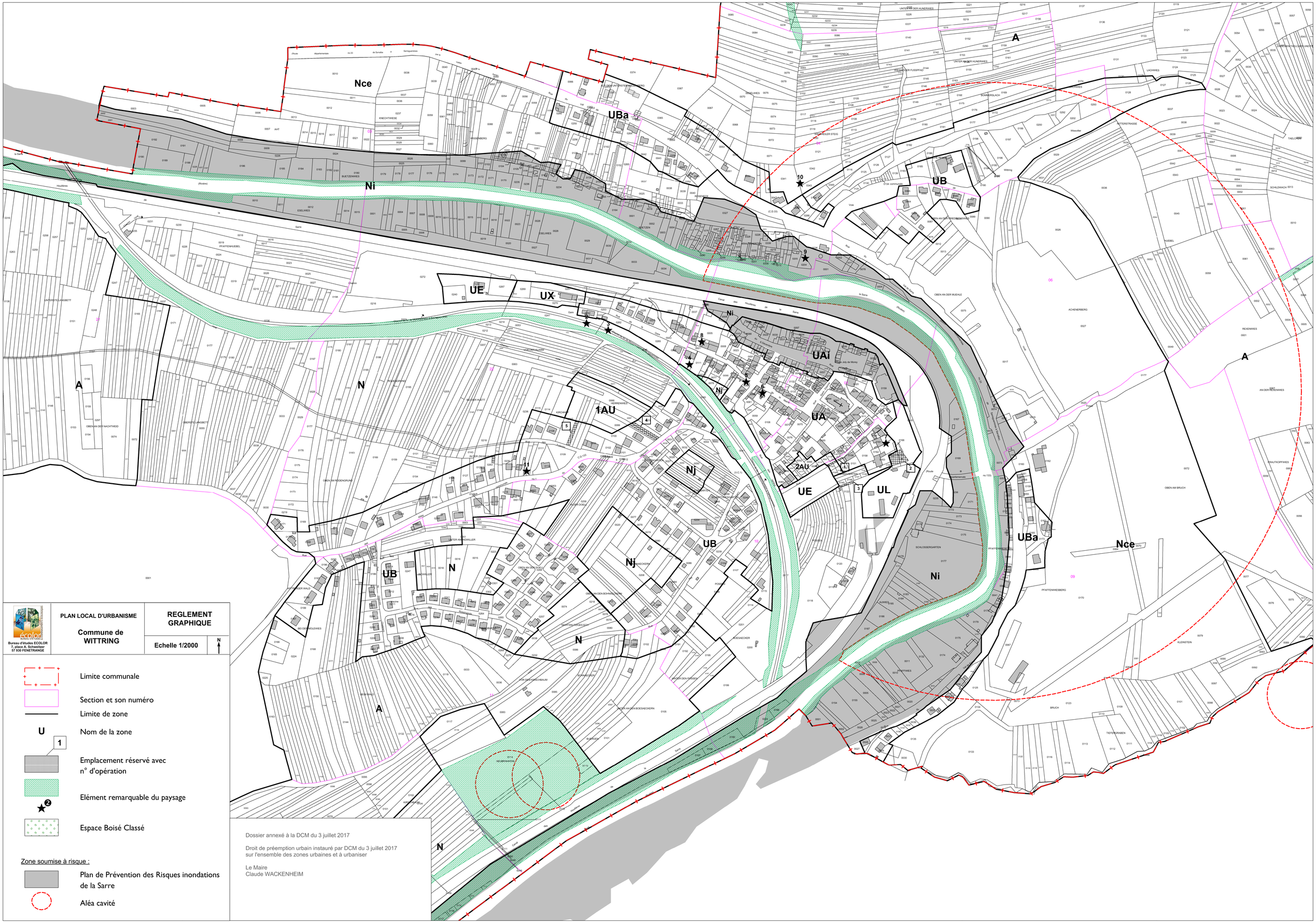


| | | |
|---|---|---|
| écolor<br>NATURE ENVIRONNEMENT DÉVELOPPEMENT DURABLE<br>Bureau d'études ECOLOR<br>7, place A. Schweitzer<br>57 930 FENETRANGE | PLAN LOCAL D'URBANISME<br>Commune de WITTRING | REGLEMENT GRAPHIQUE<br>Echelle 1/2000 — N |

Limite communale

Section et son numéro

Limite de zone

U — Nom de la zone

1 — Emplacement réservé avec n° d'opération

2 — Elément remarquable du paysage

Espace Boisé Classé

Zone soumise à risque :

Plan de Prévention des Risques inondations de la Sarre

Aléa cavité

Dossier annexé à la DCM du 3 juillet 2017

Droit de préemption urbain instauré par DCM du 3 juillet 2017 sur l'ensemble des zones urbaines et à urbaniser

Le Maire
Claude WACKENHEIM

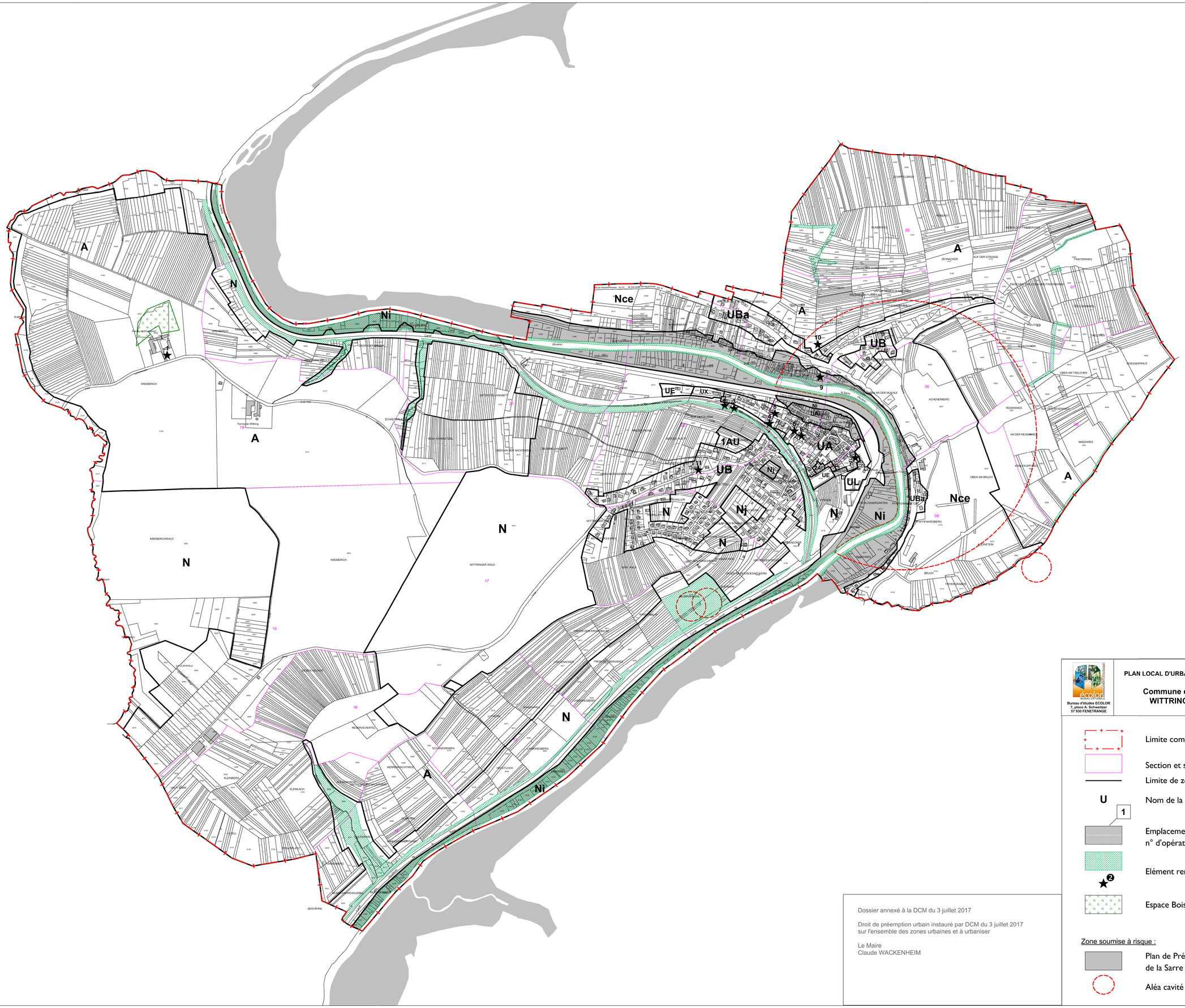


Dossier annexé à la DCM du 3 juillet 2017

Droit de préemption urbain instauré par DCM du 3 juillet 2017
sur l'ensemble des zones urbaines et à urbaniser

Le Maire
Claude WACKENHEIM

Bureau d'études ECOLOR
7, place A. Schweitzer
57 930 FENETRANGE

**PLAN LOCAL D'URBANISME**

**Commune de WITTRING**

**REGLEMENT GRAPHIQUE**

**Echelle 1/5000**

N

Limite communale

Section et son numéro

Limite de zone

U — Nom de la zone

1 — Emplacement réservé avec n° d'opération

Elément remarquable du paysage

Espace Boisé Classé

Zone soumise à risque :

Plan de Prévention des Risques inondations de la Sarre

Aléa cavité